# Framtidens utbildning och arbetsliv

***Fyrbodal vecka 44***

**Nätverk Westum-** en ideell förening för kommunala lärcentrum och vuxenutbildningar i samverkan för utveckling.

*Hur utvecklar vi tillsammans smarta och flexibla utbildningskoncept, höjer kvalitén på yrkesutbildningar och bidrar till en bättre matchning när det gäller kompetensförsörjning?*

*Just nu arbetar nätverket även strategiskt med intern kompetensutveckling för all personal hos medlemmarna.*

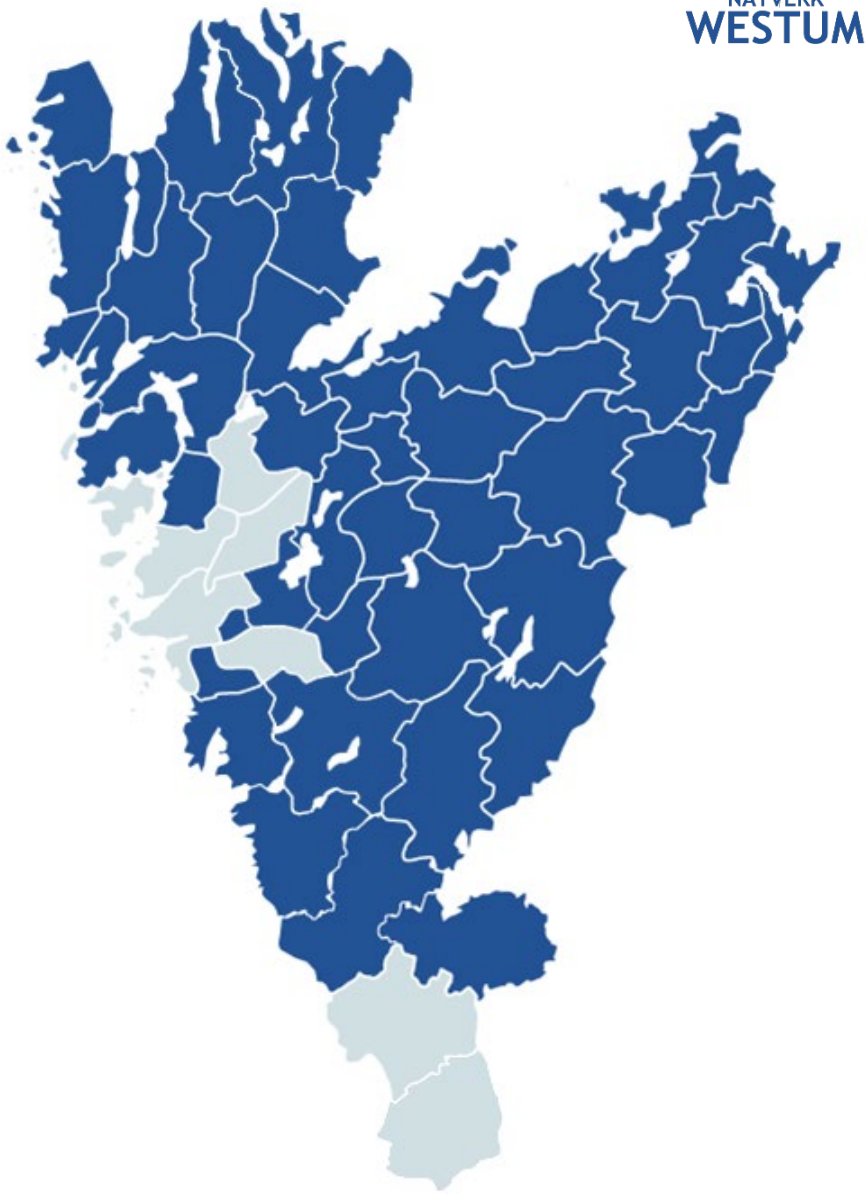

# Nätverk Westums medlemmar

## Fyrbodal
Strömstad
Tanum
Sotenäs
Lysekil
Tanum
Munkedal
Uddevalla
Kunskapsförbundet
Dals-Ed
Färgelanda
Bengtsfors
Åmål
Orust
Mellerud

## Skaraborg
Campus Västra Skaraborg
Essunga
Gullspång
Skara
Falköping
Skövde
Hjo
Mariestad
Tibro
Tidaholm
Töreboda
Karlsborg

## GR
Alingsås
Lerum
Partille
Mölndal
Stenungsund

## Sjuhärad
Borås
Bollebygd
Ulricehamn
Mark
Tranemo
Svenljunga
Vårgårda/Herrljunga

## Halland
Varberg
Falkenberg
Kungsbacka
Hylte

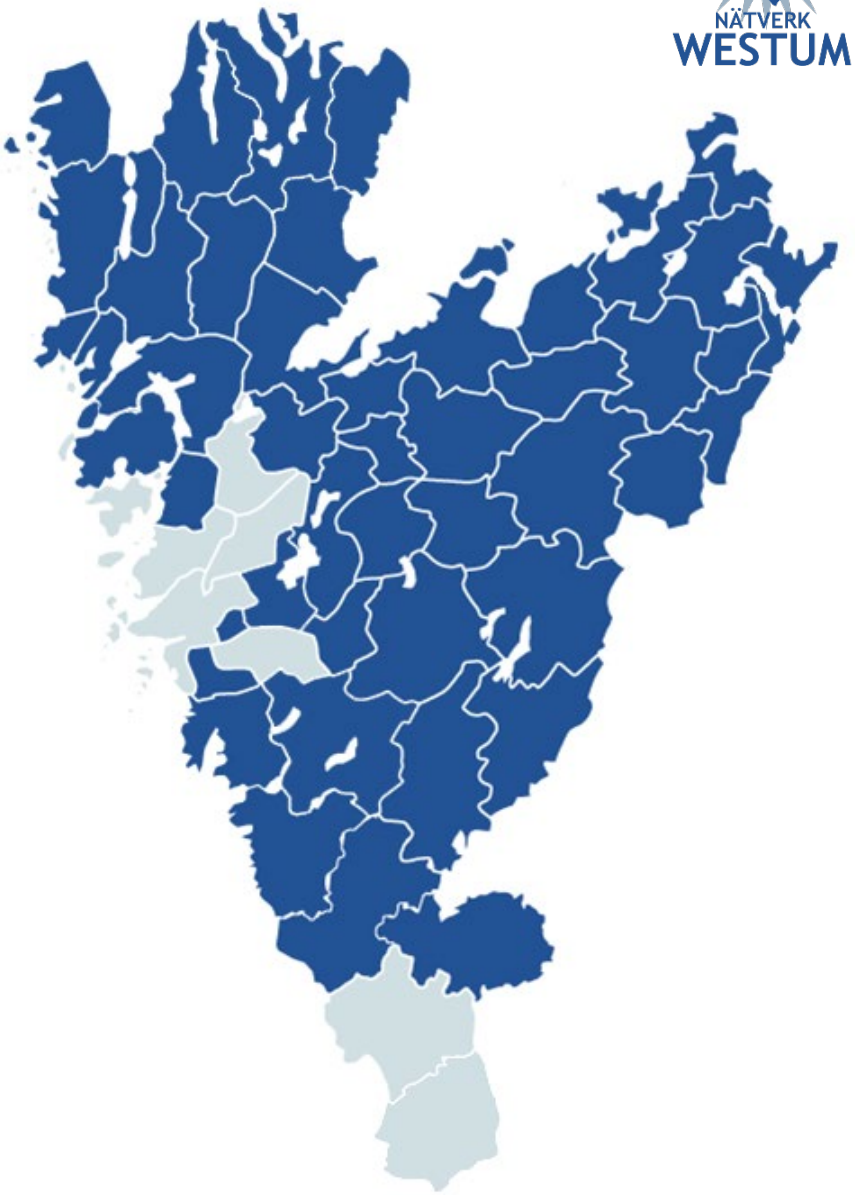

# Westums styrelse

Titti Eklund,
Ordförande
Sjuhärad

Anna Bolander,
vice ordförande
Skaraborg

Johan Lindell,
Ledamot
Skaraborg

Tina Lundell,
Ledamot
Sjuhärad

Åsa Nätterlund,
Ledamot
Sjuhärad

Nomi Madolo,
Ledamot
Göteborgsregionen

Jan-Erik Aronsson,
Ledamot
Fyrbodal

Anette Birgersson,
Kassör
Fyrbodal

Eva Hjalmered,
Ledamot
Halland

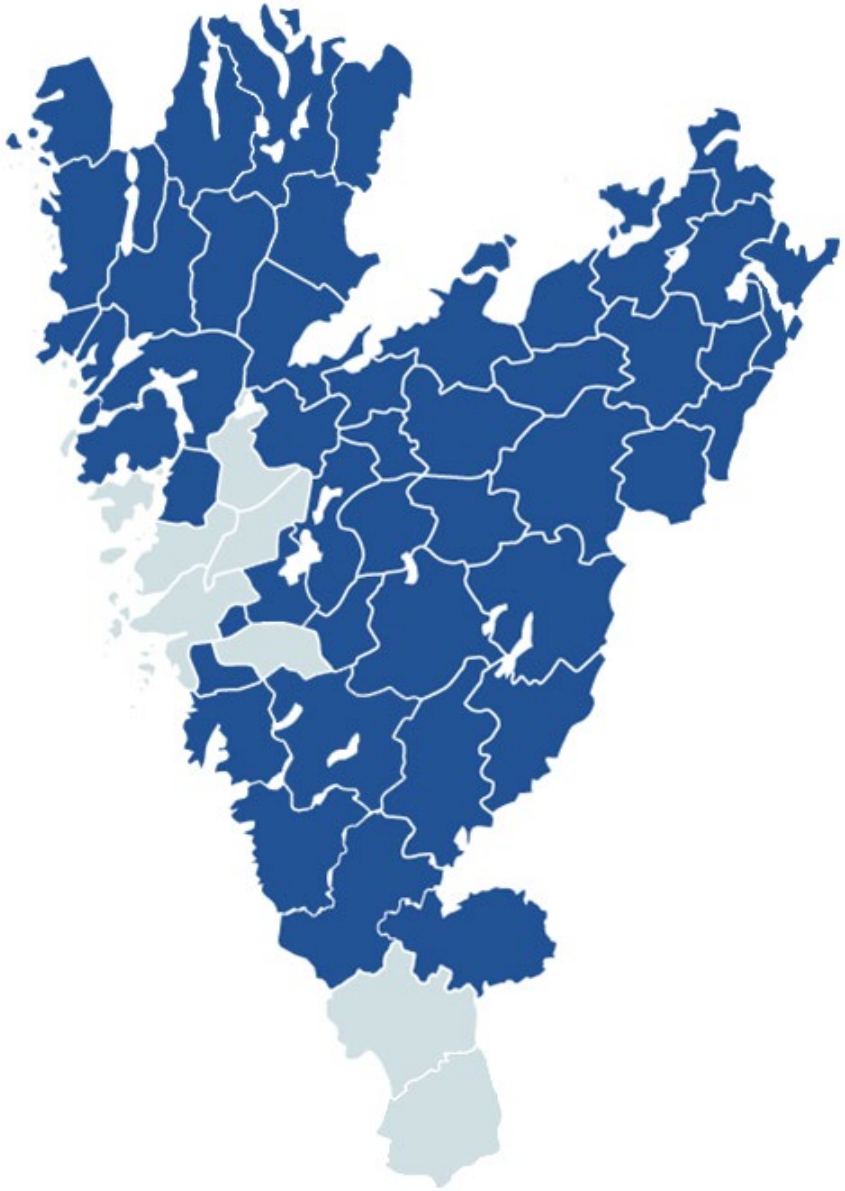

VÄSTRA GÖTALANDSREGIONEN

Region Halland

# Riverside Uddevalla

**Maggie Näsmark,**
Projektkoordinator
Westum

**Christina Langner,**
Projektkoordinator
Westum

**Linda Blomberg,**
Projektkoordinator, (konsult)
Westum


www.westum.se

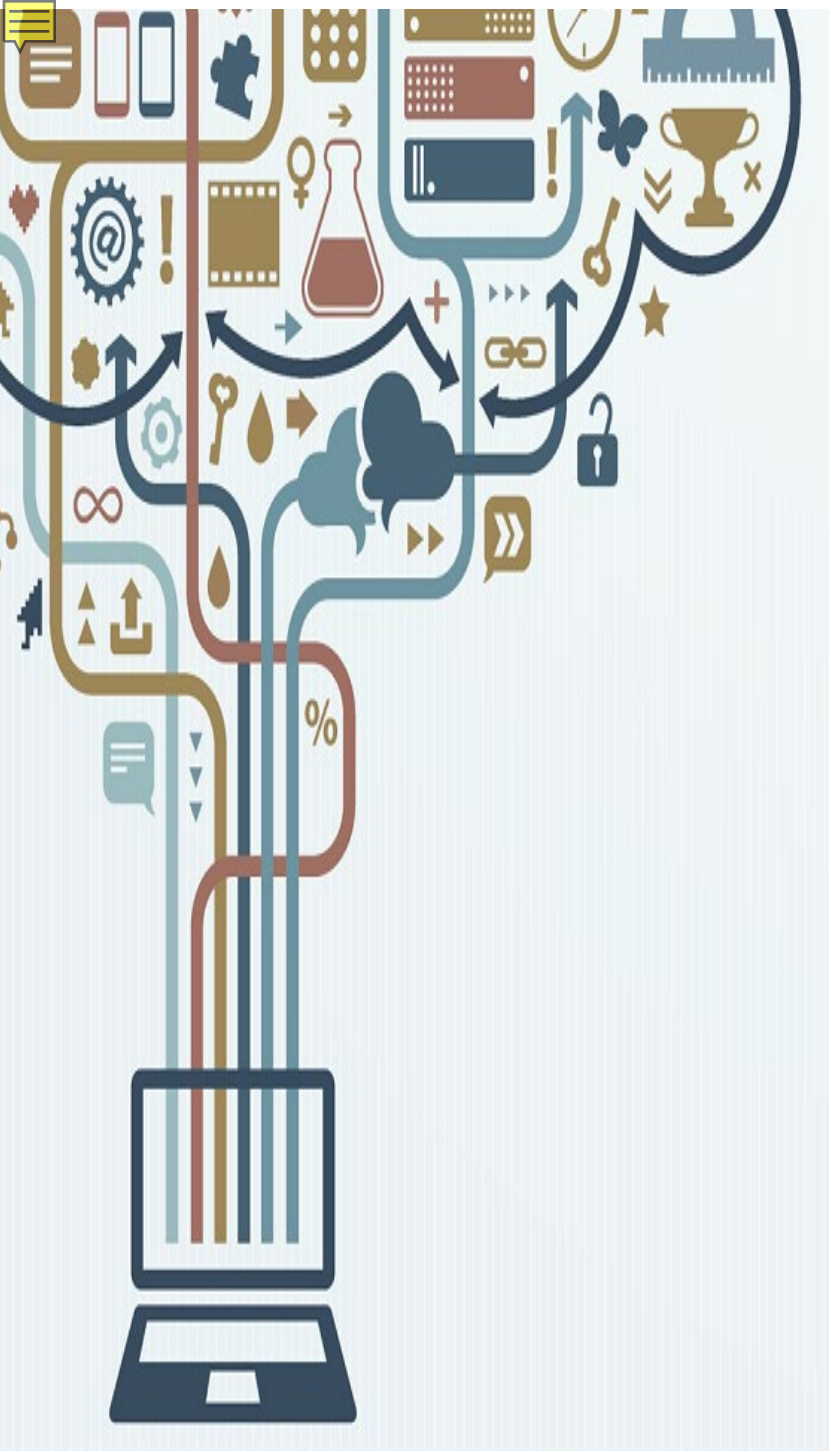

# Fokusområden

- Strategisk kompetensförsörjning
- Flexibla utbildningskoncept
- Internationalisering
- Stärkt nätverk och kompetensutveckling

# Erasmus +

Projektet pågår mellan september 2019 och augusti 2021

- Elever inom yrkesutbildning (Yrkesvux, YH men även Särvux och SFI ) kan ges möjlighet till APL/LIA utomlands
- Personal kan jobbskugga i ett europeiskt land – digitalisering, handledning
- Öka mottagandet
- Konsortiet består av 15 medlemmar och har 15 mottagande organisationer i 11 länder
- Totalt administrerar Westum 222 stycken mobiliteter för perioden

*Ansökan för ackreditering för 7 år – strategiskt och långsiktigt*

VÄSTRA GÖTALANDSREGIONEN

NÄTVERK WESTUM

# Campus Westum

Projektet startade januari 2020 och pågår fram till juni 2021

- Möta utbildningssektorns förändringsprocess mot mer flexibla undervisningsformer och ökade möjligheter för livslångt lärande.
- Skapa förutsättningar för att leverera kostnadseffektiva och mer tillgängliga utbildningar som möter näringslivets behov.
- Testa ny teknik, nya arbetssätt och metoder för leverans av behovsanpassade utbildningsinsatser
- Stödja och stärka alla medlemmar utifrån deras egna förutsättningar genom samverkan och kompetensutveckling.

VÄSTRA GÖTALANDSREGIONEN

NÄTVERK WESTUM

# Campus Westum

Projektet startade januari 2020 och pågår fram till juni 2021

- Implementera en digital plattform för alla medlemmar med möjlighet att samverka men alla, ha gemensam informations plats och kommunikationskanaler.
- Ett nätverk för personer med extra stort engagemang kring digitalisering i undervisningen
- Utbildning hösten 2020 – Filmproduktion med mobilen och skapa instruktionsfilmer
- Utbildningar Våren 2021 - Pedagogik + Relationer + Bedömning vid digital distansundervisning

EUROPEISKA UNIONEN
Europeiska socialfonden

NÄTVERK WESTUM

# DigiWestum

Projektet start 1 augusti 2020 och pågår fram till juli 2022

- Öka den digitala kompetensen – hos våra medlemmar
- Möjliggöra en mer hälsosam arbetsmiljö och en hållbar arbetsplats (hållbara strukturer).
- Förbättra förutsättningen för ett långt och hållbart arbetsliv, utan stressen som digitalisering kan medföra för den enskilde.
- Öka förutsättningen för våra medlemmar att skapa flexibla och individualiserade utbildningar som tillgodose arbetsmarknadens behov som bygger på hållbara strukturer i organisationen

EUROPEISKA UNIONEN
Europeiska socialfonden

NÄTVERK WESTUM

# DigiWestum

Projektet start 1 augusti 2020 och pågår fram till juli 2022

Kartläggning  kring all personals behov av kompetensutveckling och deras syn på hur digitaliseringen påverkar dem.

I dagsläget har vi 435 svar = Utbildningsplan

I samverkan med Skolverket, Specialpedagogiska skolmyndigheten, SKR samt upphandlade föreläsare kommer DigiWestum att anordna 30-talet olika kompetensutvecklingstillfällen för ledningspersonal, undervisande personal och övrig personal.

EUROPEISKA UNIONEN
Europeiska socialfonden

NÄTVERK WESTUM

# DigiWestum

Projektet start 1 augusti 2020 och pågår fram till juli 2022

**Allmän STOR efterfrågan:**

- Hjärnans funktion i en digital värld
- Relationer i en digital värld och Jämt uppkopplad
- Personligt ledarskap i en digital värld
- Distanspedagogik
- Vuxenpedagogik och digitalisering
- Förstå möjligheterna kring digitalisering i undervisningen
- Omvärldsbevakning
- Framtida undervisningsresurser
- Digital transformation
- Digitala prov
- Felsökning
- Filmning

**Vanliga programvaror:** Google Suits, Teams, Excel, Powerpoint, Word

**Ledningsgrupp**: Att leda digitalisering
**Studie- och yrkesvägledare:** Sociala Medier, GDPR
**Administration:** Digital signatur

EUROPEISKA UNIONEN
Europeiska socialfonden

NÄTVERK WESTUM

# KopplingWest

## Hållbara strukturer skola & arbetsliv

Westum har lämnat in projektansökan till ESF
och beräknar få besked i december 2020

Processarbete/pilotprojekt för övergripande vägledning
eller andra kontakter med arbetslivet
med utgångspunkt i våra medlemmars behov

# Questback - enkätverktyg

- En licens till varje medlem
- Utbildning på grund- och fortsättningsnivå
- Gemensamma sammanställningar
- "Delakultur"

*Ett viktigt verktyg för gemensamma kartläggningar*

# Tack ☺

Titti Eklund
christina.eklund@boras.se
Tfn: 076-888 71 44

Maggie Näsmark
margareta.nasmark@westum.se
Tfn: 072-511 26 77